Skills BY KWESTKIDS

STICHTING KWEST

Vakantie!

Kerstvakantie 2026

BSO KwestKids, Koningin Juliana

Thema: SinterKwest en nieuw



CULTUURFABRIEK

Maandag 21-12-2026

Kersthangers maken
Staat de kerstboom al bij jullie thuis? Altijd gezellig als de kerstboom er staat met mooie kerstballen en met lichtjes erin. Jullie mogen vandaag een eigen kersthanger maken van gips. Wat gaaf!

Aanwezig: Wendy en Julia

SPORT EN SPELACADEMY

Dinsdag 22-12-2026

Yogales
Adem uit, adem in….
We starten deze ochtend zen in de gymzaal. De yoga juf komt op bezoek en laat verschillende yogaoefeningen zien. Laat maar zien wat je kan.

Aanwezig: Wendy en Julia

KOOKSTUDIO

Woensdag 23-12-2026

Hapjes maken
Nog een paar nachtjes slapen tot Kerstmis.
Oefen alvast jouw kookkunsten hier op de BSO. We maken allerlei hapjes in de grote keuken en dekken gezellig met elkaar de tafel. We maken er een feestje van!

Aanwezig: Wendy

ONTDEKLAB

Donderdag 24-12-2026

Kerstbingo
Vandaag doen we gezellig een kerstbingo. Wie heeft er als eerste bingo? Spannend!! Let goed op, want een valse bingo betekent een liedje zingen!

LET OP!: Kwest sluit om 16:00 uur!
Aanwezig: Wendy en Julia

EERSTE KERSTDAG

Vrijdag 25-12-2026

Vandaag zijn wij gesloten!
Wij wensen jullie allemaal hele fijne en gezellige kerstdagen toe!

Verwonder, ontdek en ervaar!

STICHTING KWEST

Skills BY KWESTKIDS

Vakantie!

Kerstvakantie 2026

BSO KwestKids, Koningin Juliana

Thema: SinterKwest en nieuw

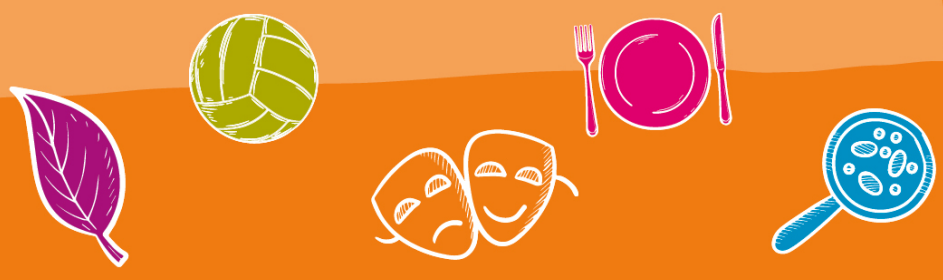

CULTUURFABRIEK

Maandag 28-12-2026

Theater
Vandaag zijn we uitgenodigd om langs te komen op de Prins Mauritschool, hier mogen we komen kijken naar een theatershow. We laten ons meesleuren in de verhalen van Kevin van ' Verder vertellen".

Aanwezig: Naziha en Julia

NATUURPAD

Dinsdag 29-12-2026

Verrassingsuitje
Wat we precies gaan doen, dat blijft nog even geheim. Maar we kunnen jullie wel vertellen dat het handig is als jullie sportkleding aandoen. We gaan lekker veel bewegen vandaag!

Aanwezig: Naziha en Julia

ONTDEKLAB

Woensdag 30-12-2026

Houten sneeuwpop maken
We maken vandaag een sneeuwpop! Niet van sneeuw, maar van hout. Kom, we gaan opzoek naar allerlei houtmateriaal en dan kunnen we daarna gezellig starten met knutselen.

Aanwezig: Inval

SPORT EN SPELACADEMY

Donderdag 31-12-2026

Ready, set GO!
Ben jij de snelste tijdens de oliebollenrace? Let goed op hoor, want de oliebol mag niet van de lepel vallen. Na de race mogen jullie lekker de oliebol opeten! Mmmm…

LET OP!: Kwest sluit om 16:00 uur!
Aanwezig: Naziha en Julia

NIEUWJAARSDAG

Vrijdag 01-01-2027

Vandaag zijn wij gesloten!
Wij wensen jullie allemaal een fijne Nieuwjaarsdag!

Verwonder, ontdek en ervaar!